BOLETÍN INFORMATIVO Nº 308
OCTUBRE 2019

CAMARA COMERCIAL INDUSTRIAL AGRARIA PANDO

"mejor empresa, mejor comunidad"

RECIBIMOS A LA FUNDACION LOS PINOS UN MODELO DE ÉXITO EDUCATIVO

EDUCACIÓN FINANCIERA PARA MICRO Y PEQUEÑOS EMPRESARIOS

INICIO 15 DE OCTUBRE / FINALIZA 31 DE OCTUBRE

Inscripciones Tel.: 2292 2276/3376 / Cel.: 097 194 423
Mail: comercial@cciap.com.uy

¡ CUPOS LIMITADOS !

ANDE Agencia Nacional de Desarrollo
el desarrollo entre todos

FUNDASOL

Sede Juan Antonio González: W. Ferreira Aldunate 875 – Pando
Tel/Fax: 2292 2276 – 2292 3376 / E.mail: info@cciap.com.uy / Web: www.cciap.com.uy

LA INSTITUCIÓN

Visión

La Cámara Comercial Industrial Agraria Pando es una institución que agrupa, representa y defiende los intereses empresariales, con una importante membresía de empresas instaladas en Pando y área de influencia, las cuales están consustanciadas y comprometidas con la misma.
La participación y comunicación continua y recíproca entre los asociados, autoridades y actores sociales con la Cámara, permite lograr las gestiones y mejorar los servicios que brinda, persiguiendo siempre el desarrollo empresarial y de la comunidad.

Misión

La CCIAP, atendiendo las inquietudes y necesidades del empresariado, analiza, planifica, gestiona y difunde sus acciones y actividades, en defensa de sus legítimos intereses e impulsa la capacitación interna y externa como herramienta para lograr el cumplimiento de sus fines y el fortalecimiento institucional.

STAFF

GERENTE
Anabel Jardas

ASESORES CONTABLES
Cdor. Nelson Galán
Cdor. Mathías Lacruz

ASESOR JURIDICO
Dr. Javier Chiola

COMERCIAL / CAPACITACION
Tec/Adm. Leticia Banquero

Adriana Bermúdez
Andrea Ceriotti
Daiana Almeida
Danilo Mochi
Estefany Santos
Estrella Marlene Zanet
Gabriela Motta Niz
Jacqueline Montenegro
Jessica Morales
José Miguel Lapido
Juan Suarez
Laura Pose
Lourdes Stabile
María Celia Carlos
Nery Garderes
Raúl Ambrosio
Ricardo Pérez Ramos
Sandra Cabrera
Serrana Ordoqui

SERVICIOS

* Actividades y Gestiones Gremiales
* Información Empresarial
* Promociones de Apoyo al Comercio
* Asesoramiento y Gestión Administrativo-Contable
* Asesoramiento Jurídico
* Banco Laboral
* Capacitación Empresarial
* Consultoría Implementación Sistemas de Calidad
* Consultoría en Comunicación Empresarial
* Consultoría en Estrategia Comercial y Ventas
* Servicios en Gestión de Recursos Humanos
* Sala de Conferencias / Salones Sociales

REPRESENTACIONES

* CLEARING DE INFORMES

COMISIÓN DIRECTIVA 2018-2019

Ponemos en su conocimiento que, de acuerdo al Acto Eleccionario realizado el lunes 10 de diciembre y posterior distribución de cargos, el Consejo Directivo de la Institución para el período 2018/ 2019 ha quedado constituido de la siguiente manera:

		EMPRESAS QUE REPRESENTAN
PRESIDENTE	FERNANDO GONZÁLEZ	SUPERMERCADO NATIVO
VICEPRESIDENTE	EC. JUAN EMILIO TARAN	ETOILE S.R.L.
SECRETARIO	CR. IGNACIO TEIXEIRA	BSE AGENCIA PANDO
PRO SECRETARIO	GERARDO DE LEÓN	YSI S.R.L.
TESORERO	CR. RICARDO VANINI	ESTUDIO VANINI
PRO TESORERO	MARTIN URRUTY	MACCARE S.R.L.
BIBLIOTECARIO	DR. LEONARDO GODOY	CAAMEPA
VOCALES	SEBASTIAN MARTINEZ	PANDO PLAST S.R.L.
	PABLO RAÑA	COSCAL S.A.
	ESC. VICTOR MASCHIO	HUNE L.T.D.A.
SUPLENTES	LUIS CONDE	ELECTRO INTERIOR S.R.L.
	ALFIO BERTOLOTTI	CASA A. BERTOLOTTI
	RICHARD REBUFELLO	RICHARD REBUFELLO
	PABLO RODRIGUEZ	NAFIREY S.A.
	JUAN DELGADO	20 AÑOS L.T.D.A.
	RUBEN VALIERO	ALIDO VALIERO E HIJOS
	FERNANDO RIZZO	FERI S.R.L.
	MIGUEL RAVA	MIGRA LABORATORIO
COMISIÓN DE ASUNTOS INSTITUCIONALES E INTERNACIONALES	CR. LUIS GONZÁLEZ	CANARIAS S.A.
	DR. JORGE CAFFARELLI	CAAMEPA
	JUAN JOSE VEZZOSO	BORELLI LUISA
	SEBASTÍAN HERNÁNDEZ	IMPRENTA CUQUI S.R.L.
	WALTER LEONARDO IGUINES	FARMACIA IGUINES
COMISIÓN FISCAL	CR. FERNANDO NOVICOW	ESC. SERVANDO LACRUZ
	CR. OSCAR V. PELUFFO	LUIS FAVRETTO
	ESC. JUAN C. BRUSCHINI	PEDRO CABANA
COMISION DE HONOR	NELSON CHIOLA	GUSTAVO MESA
	NICOLÁS SIMONE	RAÚL REBUFFELLO
	GIANNI CONTIN	HORACIO CROHARÉ

CONTACTOS

info@cciap.com.uy | cciap@cciap.com.uy

Gerencia: gerencia@cciap.com.uy
Área Contable: contable@cciap.com.uy
contable1@cciap.com.uy | contable2@cciap.com.uy
Seguridad Social: administración1@cciap.com.uy
administración2@cciap.com.uy
Clearing: info@cciap.com.uy
Capacitación: comercial@cciap.com.uy
Caja: supervisor@cciap.com.uy | caja@cciap.com.uy

HORARIOS

Oficinas Administrativas
Lunes a Viernes de 10:00 a 17:00 hs.

Asesoría Contable
Lunes a Viernes de 10 a 17 hs.

Asesoría Jurídica
Viernes de 10 a 12 hs.

Reunión de Directiva
Lunes 20 hs.

OfiPando s.r.l.

Entrega de pedidos en el día

Papelería Empresarial
Equipamiento integral de oficinas y comercios
Fotocopiadoras, insumos y servicio
Computadoras e Impresoras - Cintas y Cartuchos de Tinta
Rollos y Papeles Especiales
- Servicio Técnico -

INDEPENDENCIA 982 PANDO
TELEFAX 22924446 - 2292 6877 - 2292 2250
lunes a viernes de 9 a 18 hs. - HORARIO CONTINUO

RECIBIMOS A LA FUNDACION LOS PINOS UNA EXPERIENCIA DE ÉXITO EDUCATIVO

FUNDACIÓN LOS PINOS

"Disfrutamos junto a Alumnos y representantes de la Fundación Los Pinos una excelente charla donde a través de sus testimonios de esfuerzo, dedicación, compromiso y motivación nos demostraron que no hay techo para el éxito". **¡¡¡SI SE PUEDE!!!**

FIRMA CONVENIO: DISCOTECA & EVENTOS - CCIAP

El pasado 5 de setiembre se firmo un importante convenio con el Sr. Jorge Córdoba donde nuestra gremial podrá ser favorecidos con valiosos descuentos, detallamos a continuación:

Descuento de un 30 % CCIAP en el servicio de DISCOTECA COMPLETA a empresas socias, siendo extensivo a sus empleados como también a los colaboradores de la CCIAP.

Contacto: @discoteca_djpolii / Discoteca.Djpolli / Cel.: 094 875 553

D&E djpolii

OPTICA della
Su mejor punto de vista

- Lentes de contacto / - Audífonos
- Lentes de receta / - Lentes de sol

Descuentos a jubilados
Convenio para socios de la Cámara Comercial

Tels.: 2292 2366 - 2292 5257 - PANDO

ASAMBLEA GENERAL ORDINARIA DE LA CCIAP
LUNES 25 DE NOVIEMBRE HORA: 19:30

Un acto para conocer más sobre su Institución e interrelacionarse con los demás empresarios de la zona

La Cámara Comercial Industrial Agraria Pando, cumpliendo con lo establecido en el Artículo 36 de nuestros Estatutos, llevará a cabo **el lunes 25 de noviembre a las 19:30 hs. la Asamblea General Ordinaria.**
Si bien este acto tiene como fin informar a los socios sobre lo actuado durante el período, a través de la presentación de la memoria y balance anual, a lo largo de la vida de la Institución se ha transformado en una instancia especial para la integración de nuestros asociados y de participación en el que hacer gremial.
Entendemos enriquecedora esta oportunidad para compartir logros y objetivos aún no alcanzados, como también para recibir sus inquietudes y aportes, que sin duda pueden contribuir a la mejora de nuestros servicios y gestión.

Comisión Directiva

Orden del día

1)- Designación de cinco asambleístas para verificar el acto y posterior firma del acta.
2)- Lectura del Acta anterior.
3)- Memoria y Balance.
4)- Informe de Comisión Fiscal.
5)- Presentación de Listas.
6)- Facultad de la Comisión Directiva para que, previo cumplimiento de disposiciones vigentes, fije fecha y cite para el Acto Eleccionario.
7)- Homenaje a las empresas que cumplen 25 años de socios de la Institución.
8)-Disertación de un tema de interés para el empresario.

Invitamos a los Señores Asociados a concurrir puntualmente a los actos en los cuales la Cámara Comercial Industrial Agraria Pando da cuenta de su gestión.
Se deja constancia que, para registrar listas, es necesaria la firma de cinco socios activos, por lo menos.
Luego de la Asamblea, se compartirá un asado de camaradería con los asistentes a la misma.
Esperamos contar con su presencia.

Pando, Octubre de 2019

Nativo
Ruta 8 Km. 26.200 - Barros Blancos - Tel.: 2288 5357
Ruta 74 Calle Anzani Joaquín Suárez - Tel: 2297 2362- 2297 2363

COMERCIOS ADHERIDOS A LA NUEVA PROMOCIÓN DEL DÍA DE PANDO "CELEBRAMOS NAVIDAD"

Amelia
ANDA
Barraca 5 Esquinas
Barraca Bertolotti
Black Store
Botija
Caamepa
Café Apud
Cal y Arena
Cal y Arena Kids
Carniceria 20 Años Ltda.
Casa Due
Cerrajería Campaña
Chic Parisien
Claro Pando
Claudia
Confiteria Banzai
Confiteria Oriental
CrediCompras
Creditel
Da Pie
Del Campo
Droguería Paysandú
EduSil Local
El Arbolito
El Rastro
Electro 5 Esquinas
Entre Migas
Euca
Euforia
Farmacia y Perfumería San Roque
Farmashop
Grido
Guapa !
Hormiguita Viajera
Jean Vernier
Jose Repuestos
La Casa de la Computadora
La Pasiva de Pando
Lo De Carminia
Los 4 Ases
Los Muchachos
Los Plakeros
Maccare Fábrica de Pastas
Magnética
Magorium
Marcel Burgos Calzados
Millacar
Mueblería Candela Hogar
Óptica Florida
Óptica Odella
Óptica Pando
Optica Real
Óptica Ver
Outlet Los Muchachos
Pan y Vino By Wow
Pando Center Shop
Papelería Mita
Paper House
Peach
Perfumería Coral
Punto Cero
Punto y Gamulán
Secom
Stadium
Striff Jeans
Su Emergencia
Súper El Hogar
Súper Pando
Súper Paraiso
SupraSur
Taran
Tinela Joyas
TOTO
Tranquera
Tu Descanso
VIVA`S
Yayo Soluciones Informáticas

NUEVOS COMERCIOS ADHERIDOS

Pan y Vino By WOW
Roosevelt Esq. Agustín Hernández

PEACH
Av.Artigas 1063

MESA
INSTALACIONES COMERCIALES

Importadora de Maquinaria Comercial para Panaderías, Supermercados, Autoservice, Carnicerías...
25 de Agosto 876 Pando/Tel: 2292 6341 - 2292 6329 - 095 900292/www.mesa.com.uy

PROMOCIÓN: “CELEBRAMOS NAVIDAD”

1) Vigencia: Esta promoción va desde el 8/10/2019 hasta el 19/12/2019

2) Productos participantes: Se entregarán 10 órdenes de compra valor $ 2500 (dos mil quinientos pesos) cada una para ser canjeados en el comercio donde haya salido el cupón ganador, en el caso que el cupón ganador de la orden de compra sea de aquellos de participación gratuita, el ganador optará por hacerlo efectivo en el comercio de su elección y un televisor de 50 pulgadas.

3) Mecánica de la participación: Solamente pueden participar los comercios que decidieron adherirse a la misma. Está dirigida a los clientes de esos comercios, quienes tendrán derecho de participar del sorteo completando los cupones que serán entregados con compras superiores a $100 (pesos uruguayos: cien). Se entregará un cupón por factura.

4) Difusión de las Bases: Las bases serán difundidas en forma escrita adjuntándose a las urnas en lugares visibles de cada comercio adherido, colocándose además en la Cámara Comercial Industrial Agraria Pando, Wilson Ferreira Aldunate 875 Pando. En el frente de vidrio de la misma, en la página Web y redes sociales de la Institución.

5) Características modalidad de participación gratuita: Para la participación gratuita, las personas podrán retirar su cupón de lunes a viernes de 10 a 17 horas en la Cámara Comercial Industrial Agraria Pando, Wilson Ferreira Aldunate 875 Pando. Se entregará en forma personal un cupón por día y por persona.

6) Fecha y modalidad del sorteo: El sorteo de todos los premios se realizará el viernes 20 de diciembre de 2019 a las 18 hs. ante escribano público En caso que el cupón ganador de la orden de compra sea de aquellos de participación gratuita el ganador optara por hacerlo efectivo en el comercio de su elección dentro de los adheridos a la promoción.

7) Lugar del sorteo: Los cupones podrán ser depositados en las urnas colocadas en los comercios adheridos al “Dia de Pando” hasta el Jueves 19 de diciembre a las 19 hrs.
El dia 20 se recogerán todas las urnas y se unificarán realizándose el sorteo ese día a las 18 horas en las instalaciones de la Cámara Comercial Industrial Agraria Pando, Wilson Ferreira 875 Pando, ante escribano público.

8) Premios: Diez órdenes de compra valor $ 2500 (dos mil quinientos) cada una y 1 televisor de 50 pulgadas.

9) Forma de comunicación al ganador: Para la entrega de premios se comunicará a los ganadores vía telefónica, por mail(en caso de tenerlo), se publicará en la página WEB, redes sociales de la Cámara Comercial Industrial Agraria Pando y en los medios de prensa presentes el día del sorteo.

10) Plazo y lugar de entrega: El plazo para la entrega de premio es de 60 días después de haber sido notificados los ganadores, y se retirarán los premios en la sede de la Cámara Comercial Industrial Agraria Pando, Wilson Ferreira Aldunate 875 Pando.

Desde 1969

La fuerza de una empresa es el apoyo de sus clientes.

INMOBILIARIA SOLIS

FERREIRA ALDUNATE 1019 - PANDO - CIUDAD INDUSTRIAL - TELEFAX: 2292 2494 y 2292 2280

imprenta
cuquipando

+598 2292 4687* | +598 096 237 531

info@imprentacuqui.com.uy | www.cuquipando.com.uy

J.P. Varela 1021 | Pando | Uruguay |

ISO 9001:2008
LSQA

EMPRENDEDURISMO

¿Cuáles son los 10 errores más frecuentes a la hora de armar un negocio?

En el inicio de un emprendimiento pueden aparecer varias instancias de dudas sobre qué hacer o cómo superar diferentes obstáculos.

Los primeros meses de un emprendimiento son determinantes para su futuro: es el momento de cometer errores, a veces generados incluso por el entusiasmo o el optimismo con relación al éxito del proyecto. Pero si es inevitable equivocarse, tal vez la clave sea hacerlo rápido y tener buenos reflejos para corregir.

Para la psicóloga Luciana Goldstein, directora de Entre Emprendedores, una organización dedicada a generar intercambio y alianzas en el ecosistema emprendedor, hay al menos diez errores que se repiten como patrones y que aparecen tanto en el concepto global del nuevo proyecto como en el plano de la comunicación, el marketing, la administración y las finanzas.

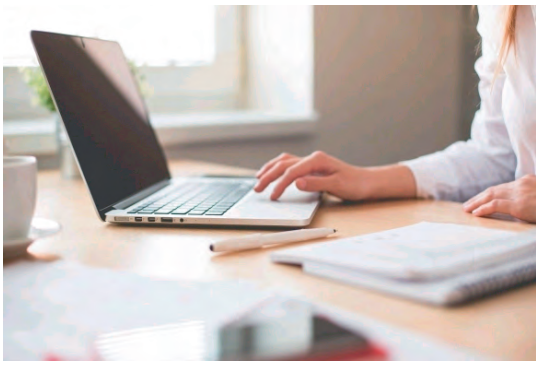

1. Pasarse de entusiasmo

Desarrollar productos extremadamente artesanales o con muchísimos pasos en la producción impide escalar a mediano plazo el volumen de venta. Está muy bien que quieras que tu producto sea especial, pero se trata de encontrar un delicado equilibrio entre la originalidad en los procesos de producción y la posibilidad de producir en cantidad para crecer.

Para Rodrigo Córdoba, emprendedor reincidente y creador de las máquinas de patisserie Tigoût, el mal manejo de las emociones es una de las debilidades de los que arrancan un negocio. "A veces la ansiedad es algo bueno, que te empuja hacia adelante, pero si no la sabes administrar es un problema porque se la trasladás a todo el equipo y te lleva a tomar decisiones impulsivas", dijo, y agregó: "Si bien no sos una multinacional que se tiene que ajustar a los procesos, tampoco tenés que irte al otro extremo de lanzarte sin consultar".

2. Descuidar el "packaging"

El encuentro con el producto es tan importante como el producto mismo. "Muchos emprendedores se olvidan de destinar tiempo a esta instancia y eligen a último momento algún contenedor que resuelva, sin integrar conceptualmente la presentación".

3. Ser más de lo mismo

Algunos proyectos se lanzan sin investigar suficientemente a la competencia. Seguro que anteriormente alguien ya está haciendo lo que querés hacer, y ¿cómo vas a justificar a existencia de tu proyecto en el mundo? El desafío es entender en profundidad por qué alguien que no me conoce habría de comprarme (y no mi familia y amigos que me quieren mucho).

4. Creerle al "no trabajarás nunca más"

La falsa creencia de que amar lo que uno hace reemplaza la instancia del esfuerzo y el trabajo, puede generar altos niveles de frustración. Emprender es duro, exigente, no es para todos y definitivamente no es de color rosa.

YO CUANDO TOMO MANEJO MEJOR
SAPP
COBERTURA PARCIAL DE ASISTENCIA MÉDICA

5. Ser un vendedor ambulante online
Usar las redes sociales como canal de venta muchas veces supone la falsa idea de que crear una cuenta de Instagram y a continuación vender, es muy fácil. Las redes sociales no son para decir "vendo, vendo". Hay que conocer las herramientas de cada plataforma y utilizarlas con una estrategia inteligente, que permita hacer crecer el negocio.

6. Desconocer el funcionamiento de SEO & SEM
Una vez que se desarrolla la tienda online, la misma funciona sola. Nadie entra "de la nada" a una web y se requieren grandes esfuerzos para traccionar visitantes. En este sentido, es crucial conocer el funcionamiento de las tecnologías de SEO & SEM para lograr un mejor posicionamiento en los motores de búsqueda.

7. Guiarse plenamente por la intuición
Muchísimos emprendedores no miden resultados, desaprovechando todas las herramientas del marketing digital. Hoy en día podemos saber exactamente quien visita nuestras redes y quién está realmente interesado en nosotros y usar esa información para reperfilar el negocio.

8. "Lo hago yo porque amo lo que hago"
El amor no paga el monotributo. El error aquí es no incluir el costo de trabajo del emprendedor en el costeo de productos. Si tuvieras que derivarle a alguien las tareas que hacés, ¿seguiría siendo rentable? Es clave preguntarse eso.

9. Gasto versus inversión
Todos los pasos de crecimiento requieren invertir e incluso tercerizar procesos y tareas. Por ejemplo, muchos emprendedores creen que alcanza con las fotos tomadas por ellos mismos para mostrar su producto y ven la contratación de servicios profesionales como un gasto que su estructura "no se permite". Con ese razonamiento, impiden el crecimiento del proyecto.

10. Ser un "todólogo"
La clásica de todo emprendedor novato: no detectar a tiempo la necesidad de **contratar especialistas que profesionalicen** y profundicen los procesos e instancias de su emprendimiento.

Para Rodrigo Córdoba es fundamental aprender a delegar, a confiar y estar abierto a modificar la idea original. "Muchas veces los emprendedores se enamoran de su producto y pierden de vista qué están resolviendo, la mirada del usuario. Y cuando salen se dan cuenta que no le interesa a nadie: no tiene mercado", apuntó.

Extraído El País Digital Sección Negocios.

ORGANIZACIÓN
SALHÓN
ASOCIADA A PREVISION S.A.

CONVENIOS Y BENEFICIOS

ANTEL / ANCEL: Beneficios especiales.
Tel. 2292 2276/2292 3376

ASOCIACIÓN ESPAÑOLA: Beneficios generales, en el servicio natural. Plan Premium, servicio de acompañante familia, servicio de emergencia.
Tel. 094 9781 96.

BANCO DE SEGUROS DEL ESTADO: Descuentos de un 12 % en pólizas de vehículos en general hogar y vivienda. Tel. 2292 2221.

BLANIS S.A.: 5% de descuento en todas las compras.
Tel. 2292 7276.

CAAMEPA: No pago de órdenes de consultorio-exoneración de 2 tickets de medicamentos por mes, 50 % descuento en ordenes de Paraclinica (con pago de sobre cuota). Presentación de servicio de certificación médicas.
Tel. 2292 5111.

CABAÑAS PIRIÁPOLIS:
20% de descuento en baja temporada
y 10% de descuento en alta temporada.
Tel. 099 288839.

CENTRO ÓPTICO: 5, 10, 12 y 15% en descuentos en diversos productos. Tel. 2292 2047.

CORREO URUGUAYO: Tarifas especiales.
Contacto: Local Comercial Pando Tel. 2292 2647.

COPA AIRLINES COURIER: Descuentos especiales.
Tel. 2600 21 18.

COMAYC: Tasas diferenciales en préstamos a micro y pequeñas empresas. Tel. 2292 3364.

CORNER TECNOLOGIA: descuento del 10% en todos sus productos. Tel. 096541791

CHIQUIAR AUTOMOTORES: Descuento de un 20% en la mano de obra en el servicio de taller mecánico, como también presupuesto sin cargo.
Tel. 22881711

DISCOTECA & EVENTOS: 30% de Descuento en el servicio de DISCOTECA COMPLETA.
Tel. 094 875 553

EDUCARTE: 10 % de descuento en todas sus propuestas educativas. Tel. 2292 2921.

EDUSIL: descuento del10% en todos sus productos.
Tel. 2291 9919

FUNDASOL: microcréditos con tasas preferenciales.
Tel. 2400 2020 / 098 805008.

GARAGE SOLIS: Sábado de noche con el alquiler del Salón de Fiestas de la CCIAP, descuento en el estacionamiento vigilado de un 50 % por auto (teniendo en cuenta disponibilidad). Tel. 2292 2543.

LIDECO: 25 %de descuento en su tarifa básica.
Tel. 29081636.

ÓPTICA ANA FAGUNDEZ: Descuento de un 10 % en todos sus productos contado o hasta en 3 Cuotas.
Tel. 2292 0041.

ÓPTICA ODELLA: 10 Y 15 % de descuento en diversos productos. Tel. 2292 2366.

PARKING ROCA: Tarifas especiales en el (aso de la contratación de nuestro salón de fiestas y eventos. Tel. 098127366.

PAPER HOUSE: descuento del 10% en toda su mercadería.
Tel. 2292 2972.

PORTO SEGURO: Descuentos especiales en Pólizas de automóviles y utilitarios.
Contacto Casa Matriz Tel. 2709 3333
o consulte con su agente de confianza.

RENCAR: Sin depósito de garantía y seguro total
Tel. 2292 2543.

REPUBLICA MICROFINANZAS: Microcréditos con tasas preferenciales. Contacto Asesoras de Cuentas:
091 088 963 / 098 382 746 / Institucional 2901 60 40

SECOM: Diversos beneficios en compañía calificada, grupo familiar y productos exclusivos para la CCIAP.
Tel. 22924584.

UNIVERSIDAD CATÓLICA DEL URUGUAY
Descuento de un 10% en cursos dictados en Pando.
Tel. 2487 2717.

WSI MARKETING DIGITAL: 20% de Descuento en todas sus Herramientas Digitales . Tel. 2622 6350.

SUPERMERCADO DE CARNES
20 AÑOS Ltda.
Alimentando una tradición

WILSON FERREIRA ALDUNATE 999 - PANDO
TEL.: 2292 2054 - FAX: 2292 4387

MAS DE 25 AÑOS EN EL RAMO,
OFRECE A SUS CLIENTES UN NUEVO
Y MODERNO LOCAL DE VENTAS.
SUMANDO TODOS LOS SERVICIOS DEL SUPER MERCADISMO
CON AMPLIA PLAYA DE ESTACIONAMIENTO.

VENCIMIENTOS B.P.S.

IMPUESTOS	MES CARGO SETIEMBRE 2019
EMPRESAS CON EMPLEADOS *RURALES - INDUSTRIA Y COMERCIO CONSTRUCCIÓN*	
Dígito 0	11/10/2019
Dígito 1	11/10/2019
Dígito 2	11/10/2019
Dígito 3	11/10/2019
Dígito 4	11/10/2019
Dígito 5	14/10/2019
Dígito 6	14/10/2019
Dígito 7	14/10/2019
Dígito 8	14/10/2019
Dígito 9	14/10/2019
EMPRESAS SIN EMPLEADOS *RURALES - DOMÉSTICAS INDUSTRIA Y COMERCIO* TODOS LOS DÍGITOS	**17/10/2019**
SNIS SERVICIOS PERSONALES	**23/10/2019**

VENCIMIENTOS D.G.I.

IMPUESTOS	
IVA MÍNIMO (PEQUEÑA EMPRESA)	18/10/2019
IVA (CONTRIBUYENTES NO CEDE)	24/10/2019
IVA (CEDE Y GRANDES CONTRIBUYENTES)	21/10/2019

SERVICIOS PERSONALES IVA/IRPF	
SETIEMBRE - OCTUBRE	22/11/2019

Impuesto Primaria

Por inmuebles rurales afectados directa o indirectamente a explotaciones agropecuarias.
Presentación de declaración jurada establecida en el numeral
1º) de la Resolución Nº9495/2017 de 12 de diciembre de 2017:
por Internet o en medios magnéticos en los locales de las redes de cobranza habilitadas,
hasta el 30 de abril de 2019

Pago 3era. cuota 31 de octubre de 2019

Electrónicamente vía Internet o a través de redes de cobranza habilitadas,
sin perjuicio de lo dispuesto en el ordinal 28.
Por inmuebles urbanos, suburbanos y rurales sin explotación agropecuaria:
Pago: electrónicamente vía Internet o a través de redes de cobranza habilitadas.

3era. cuota Entre el 16 de setiembre y el 31 de octubre de 2019

VENCIMIENTO CONTRIBUCIÓN INMOBILIARIA

5° CUOTA – Contribución Inmobiliaria Urbana y Suburbana

DIGITO 0	16/10/2019
DIGITO 1	17/10/2019
DIGITO 2	23/10/2019
DIGITO 3	24/10/2019
DIGITO 4	29/10/2019
DIGITO 5	30/10/2019
DIGITO 6	08/10/2019
DIGITO 7	09/10/2019
DIGITO 8	10/10/2019
DIGITO 9	15/10/2019

4º CUOTA - CONTRIBUCIÓN INMOBILIARIA RURAL

DIGITO 0	14/11/2019
DIGITO 1	18/11/2019
DIGITO 2	19/11/2019
DIGITO 3	26/11/2019
DIGITO 4	27/11/2019
DIGITO 5	28/11/2019
DIGITO 6	06/11/2019
DIGITO 7	07/11/2019
DIGITO 8	12/11/2019
DIGITO 9	13/11/2019

IRPF: PAGOS A CUENTA ARRENDAMIENTOS DE INMUEBLES	
SETIEMBRE 2019	24/10/2019

VENCIMIENTO PATENTE DE RODADOS	
6ª CUOTA	20/11/2019

EduSil
Calidad y buen precio en insumos de PELUQUERIA
Venta a todo público y profesionales
Wilson Ferreira Aldunate 1123
22919919 - 095788482

BARNECH
metalúrgica
22 923 931 - 096 602 467
LUIS A. DE HERRERA 744
HERRERIA ESPECIALIZADA
FRENTES EN CRISTAL
PORTONES A CONTROL REMOTO

BARARRO ELECTRICIDAD
Roberto Barnech
& Carlos Arrosamena
Técnicos Electricistas
Venta de Materiales Eléctricos
Instalaciones Industriales y Comerciales
Menezes y Treinta y Tres Telefax: 2292 4969 Pando

40 años
FUNDASOL
Servicios para el desarrollo empresarial
Capacitación Microcrédito Asesoramiento
Comuníquese con el Oficial de Créditos: Sr. Ignacio Ravela
Cel: 098 805 008 Tel. 2400 2020 E-mail: ignacio.ravela@fundasol.org.uy
Facebook: Fundasol Uruguay Web: www.fundasol.org.uy

A. Bertolotti S.A.
FUNDADA EN EL AÑO 1894
W. Ferreira Aldunate 841 - PANDO
TELS./FAX: 2292 2068 - 2292 2074
BARRACA, FERRETERIA, CARPINTERIA, FABRICA DE BALDOSAS,
NUEVOS PLANES DE CREDITOS
MEJORES PRECIOS Y LA MEJOR ATENCION.
LOS ESPERAMOS

Única Maternidad con
block quirúrgico en la zona.
Estamos cerca, estamos siempre.
CAAMEPA IAMPP
La Salud en su lugar
FEPREMI

10:10
Comprando equipamiento con mi crédito aprobado!
Hasta 3 millones de pesos en 48 horas *
¿Te ayudamos? empresas@santander.com.uy
www.santander.com.uy
Santander
Empresas que Progresan

CANARIAS
Lo nuestro es compartir
CANARIAS
Ruta 101 Km. 30.500 - Barros Blancos - Canelones Uruguay - Tel.: 22882342(*) 6 Líneas Colectivas - www.canarias.com.uy

cruqdipbno